

＼ ＼ **今からでも間に合います！！** ／ ／

# 2024 年度入学者 埼玉女子短期大学

## 総合型選抜/一般選抜・特別選抜での 追加選抜を実施!

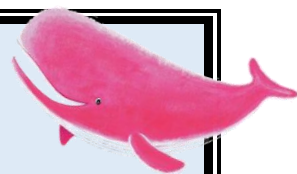

この度、埼玉女子短期大学では、総合型選抜/一般選抜・特別選抜での追加選抜を行うことが決定いたしました。

進路未決定の方や進路変更を検討している方など・・・

SAIJOなら出願はまだ間に合います！！ぜひ挑戦してみてくださいはいかがでしょう？

### ■選抜日程

入試区分	出願期間	試験日	合格発表
総合型選抜 VI期	2024年2月20日(火)～ 2024年2月29日(木)	2024年3月5日(火)	2024年3月13日(水)
一般選抜・特別選抜 III期			
総合型選抜 VII期	2024年3月1日(金)～ 2024年3月8日(金)	2024年3月13日(水)	2024年3月16日(土)
一般選抜・特別選抜 IV期			

※各入試の出願条件に関しましては、募集要項をご確認いただくか、広報室までお問い合わせください。

### ✿卒業後の進路✿

2年間で就職ができる！4年制大学への編入も可能！

#### ■4年制大学3年次編入推薦指定校

本学卒業後、さらに深く学びたいという方には、4年制大学への編入学の道も開けています。進学のアドバイスや試験対策など個別に指導します。2022年度では、国土館大学/東京経済大学/大東文化大学/駒澤大学/杏林大学など、23大学48学部から推薦枠をいただきました。

#### ■安心の就職活動支援

キャリアサポートセンターが SAIJO 生の就職活動を徹底サポート！進路相談や履歴書の書き方、面接練習など個別に対応しています。

99.3%という高い就職率(2023年3月卒業生)と就職先の満足度が高いのは、SAIJO 生の将来と一緒に考えてくれる職員がいるからです！

# 埼玉女子短期大学

【商 学 科 ・ 国際コミュニケーション学科】

〒350-1227 埼玉県日高市女影1616

Tel. 042-986-1516(広報室)

<http://www.saijo.ac.jp>

Eメール [koho@saijo.ac.jp](mailto:koho@saijo.ac.jp)

平日の学校見学・個別相談を受付中！  
お電話・メールにてお問合せください。

2024年度一般・特別選抜Ⅳ期募集概要  
(一般選抜)

募集学科・人員	商学科・国際コミュニケーション学科 各学科とも若干名
出願資格	下記のいずれかに該当する女子。 (1) 高等学校を2024年3月に卒業見込みの者、及び卒業した者。 (2) 通常の課程による12年の学校教育を修了した者、及び2024年3月に修了見込みの者。 (3) 学校教育法施行規則第150条の規定により、高等学校を卒業した者と同等以上の学力があると認められる者、及び2024年3月31日までにこれに該当する見込みの者。
選考方法	課題作文と面接及び出願書類による総合判定
出願期間	2024年3月1日(金)～2024年3月8日(金)
試験日程	2024年3月13日(水) 受付 10:30～10:50 課題作文 11:00～11:45 面接 11:55～
試験場	本学
合格発表	2024年3月16日(土) ※受験者全員に簡易書留速達郵便で通知する
入学手続期間	2024年3月18日(月)～2024年3月21日(木)
出願書類 出願方法	(1) 入学願書 (2) 調査書 (3) 健康診断書(高等学校を2024年3月卒業見込みの者、及び2023年3月以降に卒業した者は不要)  ※本学Web出願サイトで出願入力をしてください。 ※出願書類はレターパックライトに封入し、郵送してください。 ※受験票は正式に出願が承認された後にWeb出願サイトのマイページよりカラー印刷し、選考日当日に持参してください。
※その他は2024年度学生募集要項(一般12～13頁)に準ずる。	
お問い合わせ先	埼玉女子短期大学 広報室 〒350-1227 埼玉県日高市女影1616 広報室 Tel (042) 986-1516 代表 Tel (042) 986-1616 担当者: 広報室 金子

2024年度一般・特別選抜Ⅳ期募集概要  
(特別選抜／社会人)

募集学科・人員	商学科・国際コミュニケーション学科 各学科とも若干名
出願資格	下記のいずれかに該当し、2024年4月1日において満23歳以上の女子。 (1) 高等学校を2024年3月に卒業見込みの者、及び卒業した者。 (2) 通常の課程による12年の学校教育を修了した者、及び2024年3月に修了見込みの者。 (3) 学校教育法施行規則第150条の規定により、高等学校を卒業した者と同等以上の学力があると認められる者、及び2024年3月31日までにこれに該当する見込みの者。
選考方法	課題作文と面接及び出願書類による総合判定
出願期間	2024年3月1日(金)～2024年3月8日(金)
試験日程	2024年3月13日(水) 受付 10:30～10:50 課題作文 11:00～11:45 面接 11:55～
試験場	本学
合格発表	2024年3月16日(土) ※受験者全員に簡易書留速達郵便で通知する
入学手続期間	2024年3月18日(月)～2024年3月21日(木)
出願書類 出願方法	(1) 入学願書 (2) 調査書 (3) 志願理由書 (4) 健康診断書 (5) 市販の履歴書 ※本学Webサイトで出願入力をしてください。 ※出願書類はレターパックライトに封入し、郵送してください。 ※受験票は正式に出願が承認された後にWeb出願サイトのマイページよりカラー印刷し、選考日当日に持参してください。
※その他は2024年度学生募集要項(特別選抜14～17頁)に準ずる。	
お問い合わせ先	埼玉女子短期大学 広報室 〒350-1227 埼玉県日高市女影1616 広報室 Tel (042) 986-1516 代表 Tel (042) 986-1616 担当者: 広報室 金子

2024年度一般・特別選抜Ⅳ期募集概要  
(特別選抜／海外帰国子女)

募集学科・人員	商学科・国際コミュニケーション学科 各学科とも若干名
出願資格	日本国籍を有し、2006年4月1日以前に生まれた者で、2024年度学生募集要項14頁の「海外帰国子女」の出願資格に該当する女子。
選考方法	題作文と面接及び出願書類による総合判定
出願期間	2024年3月1日(金)～2024年3月8日(金)
試験日程	2024年3月13日(水) 受付 10:30～10:50 課題作文 11:00～11:45 面接 11:55～
試験場	本学
合格発表	2024年3月16日(土) ※受験者全員に簡易書留速達郵便で通知する
入学手続期間	2024年3月18日(月)～2024年3月21日(木)
出願書類 出願方法	(1) 入学願書 (2) 出身高等学校の卒業(見込)証明書 (3) 高等学校在学全期間の成績証明書(日本の高等学校に在籍したことがある場合はその調査書)但し、学生募集要項の出願資格「海外帰国子女の4」の該当者は国際バカロレア等の資格証書の写し。 (4) 本学所定の学歴書(出願サイトよりダウンロード) (5) 志願理由書 (6) 健康診断書(学生募集要項の出願資格「海外帰国子女の2」の内、高等学校を2024年3月卒業見込みの者、及び2023年3月以降に卒業した者は不要) ※本学Webサイトで出願入力をしてください。 ※出願書類はレターパックライトに封入し、郵送してください。 ※受験票は正式に出願が承認された後にWeb出願サイトのマイページよりカラー印刷し、選考日当日に持参してください。
※その他は2024年度学生募集要項(特別選抜14～17頁)に準ずる。	
お問い合わせ先	埼玉女子短期大学 広報室 〒350-1227 埼玉県日高市女影1616 広報室 Tel (042) 986-1516 代表 Tel (042) 986-1616 担当者: 広報室 金子

2024年度一般・特別選抜Ⅳ期募集概要  
(特別選抜／外国人留学生)

募集学科・人員	商学科・国際コミュニケーション学科 各学科とも若干名
出願資格	外国籍を有し、2024年度学生募集要項14頁の「外国人留学生」の出願資格に該当する女子。
選考方法	日本語試験と面接及び出願書類による総合判定
出願期間	2024年3月1日(金)～2024年3月8日(金)
試験日程	2024年3月13日(水) 受付 10:30～10:50 日本語試験 11:00～11:45 面接 11:55～
試験場	本学
合格発表	2024年3月16日(土) ※受験者全員に簡易書留速達郵便で通知する
入学手続期間	2024年3月18日(月)～2024年3月21日(木)
出願書類 出願方法	(1) 入学願書 (2) 母国の最終学歴卒業証明書、及び成績証明書(共に原本。卒業証書は不可) ※その日本語訳も提出してください (3) 本学所定の学歴書(別途配付) (4) 日本における最終学歴校(日本語学校等)の出席・成績証明書 (5) 日本留学試験または日本語能力試験の成績通知書の写し (6) 在留カードの写し(両面) (7) 健康診断書 ※本学Webサイトで出願入力をしてください。 ※出願書類はレターパックライトに封入し、郵送してください。 ※受験票は正式に出願が承認された後にWeb出願サイトのマイページよりカラー印刷し、選考日当日に持参してください。
※その他は2024年度学生募集要項(特別選抜14～17頁)に準ずる。	
お問い合わせ先	埼玉女子短期大学 広報室 〒350-1227 埼玉県日高市女影1616 広報室 Tel (042) 986-1516 代表 Tel (042) 986-1616 担当者: 広報室 金子

2024年度総合型選抜VI期募集概要  
(総合型／総合型奨学生/総合型特待生)

募集学科・人員	商学科・国際コミュニケーション学科 各学科とも若干名
出願資格	・2023年3月以降のオープンキャンパスのプログラムに参加、または学校見学(対面型・オンライン型)に参加し、出願許可を得た女子。 下記のいずれかに該当する女子。 (1) 高等学校を2024年3月に卒業見込みの者、及び卒業した者。 (2) 通常の課程による12年の学校教育を修了した者、及び2024年3月に修了見込みの者。 (3) 学校教育法施行規則第150条の規定により、高等学校を卒業した者と同等以上の学力があると認められる者、及び2024年3月31日までにこれに該当する見込みの者。 (4) 社会人・海外帰国子女・外国人留学生。(特別選抜の出願資格に準ずる)
選考方法	出願書類、面談、プレゼンテーションによる総合判定
出願期間	2024年2月20日(火)～2024年2月29日(木)
試験日程	2024年3月5日(火) 受付 10:30～10:50 面談・プレゼンテーション 11:00～
試験場	本学
合格発表	2024年3月13日(水) ※受験者全員に簡易書留速達郵便で通知する
入学手続期間	2024年3月14日(木)～2024年3月21日(木)
出願書類 出願方法	(1) 入学願書 (2) 調査書 (3) 志願理由・活動報告書 (3) 健康診断書(高等学校を2024年3月卒業見込みの者、及び2023年3月以降に卒業した者は不要)  ※本学Web出願サイトで出願入力をしてください。 ※出願書類はレターパックライトに封入し、郵送してください。 ※受験票は正式に出願が承認された後にWeb出願サイトのマイページよりカラー印刷し、選考日当日に持参してください。
※その他は2024年度学生募集要項(特別選抜10～11頁)に準ずる。	
お問い合わせ先	埼玉女子短期大学 広報室 〒350-1227 埼玉県日高市女影1616 広報室 Tel (042) 986-1516 代表 Tel (042) 986-1616 担当者: 広報室 金子

2024年度総合型選抜Ⅶ期募集概要  
(総合型／総合型奨学生/総合型特待生)

募集学科・人員	商学科・国際コミュニケーション学科 各学科とも若干名
出願資格	・2023年3月以降のオープンキャンパスのプログラムに参加、または学校見学(対面型・オンライン型)に参加し、出願許可を得た女子。 下記の <u>いずれか</u> に該当する女子。 (1) 高等学校を2024年3月に卒業見込みの者、及び卒業した者。 (2) 通常の課程による12年の学校教育を修了した者、及び2024年3月に修了見込みの者。 (3) 学校教育法施行規則第150条の規定により、高等学校を卒業した者と同等以上の学力があると認められる者、及び2024年3月31日までにこれに該当する見込みの者。 (4) 社会人・海外帰国子女・外国人留学生。(特別選抜の出願資格に準ずる)
選考方法	出願書類、面談、プレゼンテーションによる総合判定
出願期間	2024年3月1日(金)～2024年3月8日(金)
試験日程	2024年3月13日(水) 受付 10:30～10:50 面談・プレゼンテーション 11:00～
試験場	本学
合格発表	2024年3月16日(土) ※受験者全員に簡易書留速達郵便で通知する
入学手続期間	2024年3月18日(月)～2024年3月21日(木)
出願書類 出願方法	(1) 入学願書 (2) 調査書 (3) 志願理由・活動報告書 (3) 健康診断書(高等学校を2024年3月卒業見込みの者、及び2023年3月以降に卒業した者は不要)  ※本学Web出願サイトで出願入力をしてください。 ※出願書類はレターパックライトに封入し、郵送してください。 ※受験票は正式に出願が承認された後にWeb出願サイトのマイページよりカラー印刷し、選考日当日に持参してください。
※その他は2024年度学生募集要項(特別選抜10～11頁)に準ずる。	
お問い合わせ先	埼玉女子短期大学 広報室 〒350-1227 埼玉県日高市女影1616 広報室 Tel (042) 986-1516 代表 Tel (042) 986-1616 担当者: 広報室 金子